KIRKE BLADET

Oktober - November - December 2026



EJSTRUP OG GLUDSTED KIRKER

Læs blandt andet dette

- Jeanette er ny graver
- Menighedsrådsvalget 2026
- Sognecaféen får besøg af fængselspræst
- Babyer mødes til babysalmesang
- Vil du være med i julekoret?
- Lær at meditere
- Liv i mere end vi aner

Gudstjenester på Solbakken

Datoplan for gudstjenesterne på Solbakken i 4. kvartal 2026 tirsdage kl. 14.30.

- 6. oktober v. Jens Bisgaard (altergang)
- 20. oktober v. Jens Bisgaard
- 3. november v. Brian Iversen (altergang)
- 17. november v. Jens Bisgaard
- 1. december v. Brian Iversen (altergang)
- 15. december kl. 10.30 i Ejstrup Kirke v. Brian Iversen
- 5. januar v. Brian Iversen (altergang)

Ny Graver

Mit navn er Jeanette Jakobsen. Jeg er startet som graver ved Ejstrup og Gludsted kirker. Jeg tiltrådte stillingen d. 1. oktober og er fuldtidsansat.
Jeg bor i Klovborg og har to børn på 2 og 4 år. Jeg har tidligere arbejdet ved Hinderup Kirke og ved Horsens Kirkegårde. I 2013 blev jeg uddannet som anlægsgartner ved Beder Gartnerskole.
Jeg glæder mig til at arbejde ved Ejstrup og Gludsted Kirker og møde mennesker som færdes på kirkegården. Det bliver også dejligt at arbejde sammen med de andre på kirkegården, hvor vi sammen skal sørge for at kirkegårdene ser pæne ud. I er velkommen til at komme og hilse på mig på kirkegården eller i Kirkehjørnet.



Deadline for næste kirkeblad

Den 8. december 2026.
Til menighedsrådsmedlem Jens Erik Skals på JensErikSkals@gmail.com

Kirkernes MobilePay-numre

Indsamlinger/kollekter – 83351
Egenbetaling (kaffe-mad m.m.) – 20696

Find os på facebook

På vores Facebookside deler vi billeder, påmindelser og små historier fra livet i kirken. Kig forbi og følg med – så går du ikke glip af noget.

Du kan finde vores side ved blot at scanne denne QR kode.

Vil du vide mere

Besøg kirkens hjemmeside, hvor du finder kalenderen, fortællinger fra vores arrangementer og information om aktuelle aktiviteter.
Læs mere på: www.gludstedkirke.dk

Kontakter

Sognepræst
Brian Krüger Iversen
Præstegårdsvej 12, 7361 Ejstrupholm
Tlf. nr. 22 86 55 69
Mail: biv@km.dk

2. præst
Jens Bisgaard
Vivaldisvej 13, 7400 Herning
Tlf. nr. 30 27 96 29
Mail: jebis@km.dk

Kordegn og regnskabsfører
Helle Nørremark
Stationsvej 33, 7361 Ejstrupholm
Træffetid 08.00-12.00 mandag til fredag
Tlf. nr. 24 91 73 61
Mail: hnm@km.dk

Kirke- og kulturmedarbejder
Lisa Haulrik
Stationsvej 33, 7361 Ejstrupholm
Tlf. nr. 20 58 61 90
Mail: kirkeogkultur7361@gmail.com

Kirkemusiker
Per-Arnt Fought
Stationsvej 33, 7361 Ejstrupholm
Tlf. nr. 61 67 89 61
Mail: per-arnt@fought.dk

Kirkesangere/kirketjenere
Ejstrup: Anne-Mette Bech
Gludsted: Inga Fog og Anne-Mette Bech

Graver
Jeanette Jakobsen
Stationsvej 33, 7361 Ejstrupholm
Telefontid 07.30-14.00
Tlf. nr. 24 26 22 52
Mail: graver7361@outlook.dk

Gravermedhjælpere
Henrik Sørensen
Maja Hoff Thomsen
Ulla Kristensen
Henriette Johansen

Formand i menighedsrådet
Annette Magnussen
Tlf. nr. 23 96 60 41
Mail: magnussen.am@gmail.com

Kirkeværge Gludsted
Hans Jørgen Mikkelsen
Tlf. nr. 60 87 21 04
Mail: hansjorgen.mikkelsen@outlook.com

Kirkeværge Ejstrup
Dora Laursen
Tlf. nr. 29 62 23 65
Mail: dora.jorgen@stofanet.dk



Menighedsrådet

Menighedsrådsmøder i 4. kvartal: 20.oktober og 18. november
Møderne afholdes i konfirmandstuen og begynder kl. 18.30.
Møderne er offentlige. Dog kan enkelte punkter være under lukket møde. Dagsorden og referater kan ses på kirkernes hjemmeside.

Menighedsrådsvalg 2026

Den 15.september blev der afholdt valgforsamling til menighedsrådet i hhv. Gludsted og Ejstrup Sogne.
De to sogne har fælles menighedsråd, men er sammensat af 3 medlemmer fra Gludsted og 5 medlemmer fra Ejstrup, i alt 8 personer.
Valgperioden gælder for 2 år og menighedsrådet konstitueres på menighedsrådsmødet onsdag den 18.november og rådet tiltræder officielt 1. søndag i advent 2026.
I Gludsted afholdtes valget kl. 18.00 med deltagelse af en stor del af byens indbyggere.
Kl. 20.00 startede valgforsamlingen i Ejstrupholm, også her var rigtigt mange borgere mødt op.
Resultatet af denne aften er gældende, medmindre der inden 13.oktober fremkommer en alternativ liste, der så udløser et decideret valg.
De valgte til menighedsrådet er:

Gludsted:

- Michael Nissen
- Torben Pedersen
- Mie Sylvestersen

1. suppleant Helene Hansen 2. suppleant Mette Jæger, 3 suppleant Henrik Holm Jensen
Ejstrup:

- Dora Laursen
- Gunnar Kviesgaard
- Jens Erik Skals
- Birthe Søndergaard
- Irene Bjerregaard

1.suppleant Anders Jeppesen, 2. suppleant Randi Sand 3. suppleant Peter Jørgensen 4. suppleant Hanne Breinbjerg

Hjerteligt tillykke med valget. Jeg ønsker for jer at det gode samarbejde videreføres til glæde for jer og alle i sognene!

Byfesten i Gludsted

Også i år deltog vi i By- og Sportsfesten i Gludsted, en dag fyldt med liv, smil og kreativ hygge.

Fra kl. 9.30 til 13.00 havde vi åbent i kirketeltet, hvor vores nye beachflag gjorde det let for forbipasserende at finde os. Her summede det af aktiviteter, og både børn og voksne fandt vej ind til et par hyggelige timer.
Børnene malede sten i lange baner, og der var stor interesse for ansigtsmaling, flere af børnene stod tålmodigt i kø for at få et flot motiv på kinden. Der var også mulighed for at skrive en lille bøn på englevinger eller folde flip-flappere med gode kristne budskaber.
Mange børn kom igen flere gange i løbet af formiddagen, og imens blev der også tid til gode samtaler, både med børnene og deres forældre. Stemningen var varm og imødekommende, og der var plads til alle.

Vi vil gerne sige tak til alle, der lagde vejen forbi, og en særlig tak til de deltagende menighedsrådsmedlemmer for en dejlig dag.
Vi glæder os allerede til at gentage den gode stemning næste år.



Fra Everest til den finske vildmark: Mød vinderen af "Alene i Vildmarken"

Hvordan holder man hovedet koldt, når man er alene? Hvad gør man, når kroppen begynder at sige fra? Og hvordan finder man styrken til at fortsætte, når man ikke ved, hvor længe det endnu skal vare?
Rasmus Kragh tager publikum med helt tæt på livet bag nogle af Danmarks mest bemærkelsesværdige ekspeditionsbedrifter. Han er den første og eneste dansker, der har besteget Mount Everest uden medbragt ilt, og den eneste dansker, der har gennemført en soloekspedition til Sydpolen. I 2026 føjede han endnu en bedrift til listen, da han vandt DR1-programmet "Alene i Vildmarken" efter at have overlevet længst tid i den finske vildmark med et minimum af hjælpemidler.

I foredraget fortæller Rasmus personligt om oplevelserne bag de ekstreme præstationer og om de mentale udfordringer, der følger med. Han deler erfaringer med ambition, disciplin, tvivl, modgang og de valg, der skal træffes, når kræfterne er begrænsede, og man kun kan stole på sig selv.

Tirsdag den 17. November kl. 19:00 på Midtjysk Efterskole.
Pris 100,- incl. Kaffe/the med kage.
Unge under 16 år har fri entre i følge med voksne
Arrangører Ejstrupholm Håndværker og Borgerforening, Ejstrup-Gludsted Menighedsråd og Midtjysk Efterskole



Sognecafé i oktober til december



9.oktober
Fængselspræst Annemarie Birgitte Ross som er fængselspræst i Statsfængslet Midtjylland, Nr. Snede (lukket afdeling.)

23.oktober
Hans Jørgen Hansen
Man kan gå fra Midtjylland til Assisi i Italien. Det gjorde Hans Jørgen Hansen, Engesvang.

6.november
Tom Skovgaard, tidligere kriminalbetjent fortæller "Røverhistorier"

20.november
Jens Bisgaard
2.præst i Ejstrup-Gludsted Sogne.

4.december
Per-Arnt Fough
Juleafslutning

Døbte

21/8 Viggo Bank Bjerg Andersen
23/8 Bjørn Hvidberg Olesen
23/8 Ludvig Langballe Sønderholm
13/9 Malia Malou Schütt Lorentsen

Viede og kirkeligt velsignet

25/7 Maria Dalhof Budde Knutzen og Nicolai Dalhof Budde Knutzen, Ejstrup
22/8 Aiste Valaityte og Sebastians Brandstrup Sigaard, Ejstrup
23/8 Lisbeth Langballe Sønderholm og Per Langballe Sønderholm, Ejstrup

Dødsfald

8/6 Elisabeth Jensen, Ejstrup
14/6 Margit Kirkedal Sørensen, Ejstrup
3/7 Ella Pauline Karen Kleist, Ejstrup
21/7 Helle Hesselbjerg, Ejstrup
6/8 Mette Bang Andersen, Ejstrup

Minikonfirmander

Årets minikonfirmandforløb tager udgangspunkt i vejledningsbogen "Slap af i kirken". Her introduceres børnene i 3. klasse for de kristne kernebegreber gennem meditationer og fordybelsesøvelser, der skaber rum for nærvær og eftertanke.
Mange børn oplever i dag stress, uro og et pres for at præstere. I en travl hverdag kan det være svært at finde ro og føle, at man hører til.
Derfor ønsker vi, at kirken kan være et fristed – et sted, hvor tempoet sænkes, og hvor der er plads til bare at være. Her er fokus ikke præstation, men fællesskab, tryghed og nærvær.
I forløbet arbejder vi med enkle meditationer og stille øvelser, som hjælper børnene med at finde ro og lære kirkerummet at kende på nye måder. Samtidig inddrager vi leg, bevægelse og kreative aktiviteter, så læring også sker gennem kroppen og sanserne.
Vores håb er, at børnene både får kendskab til kristendommens fortællinger og værdier og oplever kirken som et sted, hvor de er velkomne – præcis som de er.

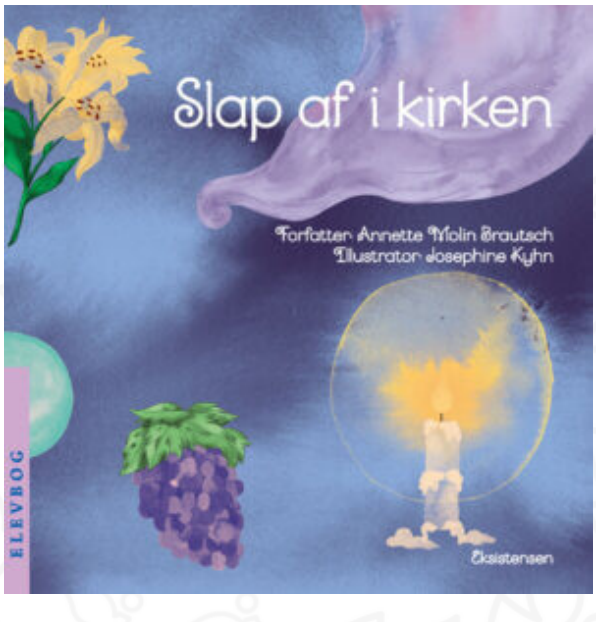

Babysalmesang

Babysalmesang er igen startet op i midten af august, og vi glæder os til at byde både små og store velkommen.
For babyer ca. 3–12 måneder og deres mor og/eller far tilbyder vi et roligt og nærværende rum, hvor vi synger, vugger og er sammen. Her er der plads til et pusterum i hverdagen for både barn og voksen.
Gennem musik, bevægelse og små rekvisitter stimuleres barnets sanser, mens vi deler en stund med ro, glæde og fællesskab.
Vi mødes i kirkerummet torsdage kl. 10.00–10.30 og fortsætter bagefter med hyggesnak og lidt forfriskninger i konfirmandstuen.
For dem, der har lyst, er der også mulighed for et kort refleksionsrum om forældreskabet, både det udfordrende og det meningsfulde.
Det er gratis at deltage, og alle er hjerteligt velkomne



Kommende familie arrangement

Trænger I til et pusterum i hverdagen?
Vi inviterer børn i 0.–3. klasse og en voksen (forældre eller bedsteforældre) til en rolig og hyggelig stund i kirken. Med inspiration fra "Slap af i kirken" skaber vi et nærværende rum med små meditationer og kreativ fordybelse.
Kom og oplev kirkerummet på en ny og afslappende måde – sammen.
Hold øje med mere information på Facebook og vores hjemmeside.

Julekor

Har du lyst til at tage forskud på juleglæden i år? Og samtidig opleve glæden ved at synge sammen med andre? Vores nye forsøg med et lejlighedskor er for alle – du behøver hverken at kunne læse noder eller være en erfaren sanger.
Vi mødes fire gange i november for at øve nye og gamle julesange. Vi afslutter med at medvirke til gudstjenesten 1. søndag i advent. Undervejs nyder vi en kop kaffe og hyggeligt samvær. Kom og vær med – det bliver sjovt og rørende at synge sammen!

Tilmelding til organisten kan sendes på sms 61 67 89 61

Vi øver hver torsdag i november måned kl. 13.00 – 14.30
Vi medvirker til gudstjenesten 1. søndag i advent (d. 29. november)

Julekoncert d. 8. december kl. 19.30 i Ejstrup Kirke

Himmel & Jord består af Karen Kvist (Vokal) og Per-Arnt (multimusiker og organist i kirken). De giver de danske julesalmer et nyt og drømmende liv. Med deres fortolkninger, der både bringer ro i sjælen og til tider et smil på læben, leger de med de gamle melodier i et univers, der får pulsen ned og jule-glæden op.



Fællessang i kirken – sidste tirsdag i måneden

Vi holder fast i den gode tradition med at synge kendte og nye sange fra højskolesangbogen. Det er kl. 16.30, og vi synger en halv times tid. Velkommen d. 27. oktober, 24. november, 29. december



Septembers himmel er så blå

Sommeren begynder at gå på hæld, og på kirkegården begynder de sidste forberedelser til vi starter med grandækning. De sidste hække skal klippes og gravstederne skal pudses af. Ukrudtet vil stadig gerne titte frem og særligt nu, hvor vi endelig får lidt vand fra oven. Vi vil forsøge på bedste vis at komme efter det, så gravstederne står pæne, inden de skal pyntes med gran.
Der er gravsteder, der trænger til lidt nye friske planter, og det har vi mulighed for at få ordnet nu. På grund af den varme sommer har det ikke været muligt før nu.
Høstgudstjenesterne havde vi i september, og vi nød opgaven med at pynte kirkerne til denne glædelige dag. Høsten er en dejlig tid, hvor vi fejre alt det arbejde, som landmanden har ydet igennem året og som vi nu kan nyde ved vores veldækkede borde.
Sidst i september måned tog vi sommerblomster op. Så har de gjort deres arbejde og bedene vil blive pyntet med gran i stedet for, hos dem der ønsker dette.
Skulle man have spørgsmål til gravsteder eller andet der ligger på sinde, så tøv endelig ikke med at ringe til kirkegården.
Dejligt efterår til alle.

Tør du gå ind?



Lørdag den 25. oktober inviterer FDF Hampen-Gludsted igen til vores årlige Haunted House i klubhuset ved hallen i Hampen – samtidig med det hyggelige julemarked i hallen.
Dette er et af vores arrangementer for at tjene penge til kredsen.
For vores FDF-børn begynder weekenden allerede fredag, hvor vi rykker ind i FDF-huset og bruger det meste af tiden på hygge, pyntning og forberedelser af Haunted House. Fredag og lørdag forvandler vi huset til et sted fyldt med mørke, uhygge og masser af overraskelser.

Lørdag aften slutter vi dagen med film, soveposer og selvfølgelig rigeligt med snolder. Søndag morgen går det løs. Efter morgenmad skal børnene i kostumer og sminkes, inden vi går op til klubhuset for at gøre de sidste ting klar. Klokken 10 åbner dørene, og vores modige FDF'ere indtager deres poster for at give gæsterne en oplevelse, de sent vil glemme.
Der er plads til alle – også dem, der ikke er så modige! Vi tilbyder forskellige skræmmegrader, så både voksne, børn og de allermindste kan være med.
Vi får hvert år masser af ros for arrangementet, og det er fantastisk at opleve både modige voksne, der ender med at skrige, og små børn, der går trygt igennem med lys og uden statister.
Vi håber at se rigtig mange igen i år til en sjov, hyggelig og (u)hyggelig dag!

KFUM - Ejstrupholm Gruppen - Ådalens Afkom

Vi inviterer året rundt alle til at prøve hvor skønt det er at være spejder.
Vi mødes onsdage 17:00-19:00 ved Rådsklippen (Enghavevej 30)
Se mere på vores hjemmeside www.ejstrupholmspejderne.dk

FDF Hampen Gludsted

Vi mødes om onsdagen
5-10 år kl. 17.00-18.15
11-18 år kl. 18.30-20.00
Pionergården på Givevej 63
Kontakt Louise Lassen på 42754972

Dansk Røde Kors - besøgstjeneste.

Hvis du har lyst til at få en besøgsven / selv at være besøgsven:
Kontakt Hanne Nørregaard, tlf. 29460336

Indre Mission, Gludsted

Gludsted Indre Mission er et åbent fællesskab, der mødes om de store spørgsmål i livet. Vi taler om tro, tvivl og alt det midt imellem i lyset af evangeliet om Jesus Kristus. Se mere på gludstedmissionshus.dk

Indre Mission, Ejstrup

Er du nysgerrig på den Gud, der forvandlede vand til vin og helbredte de syge, så er du meget VELKOMMEN i Missionshuset.
Vores program findes i SPAR, Konfirmandstuen og Ejstrup for alle facebookgruppen.

Lær at meditere

Meditation er i sin grundform ikke religiøs. Det er en psykologisk teknik, hvor man, ved at fokusere på den fysiske krop her og nu, får hjernen til at tænke langsommere og fokusere på nuet, så man slapper af.

Østlig meditation
Formålet med østlig meditation er at tømme sindet. Buddha, der ikke mente, mennesker kunne bruge guderne til noget, talte om den store tomhed. Hvis mennesket gennem indsigt nåede frem til tomheden, ville det kunne dø for evigt og dermed slippe fri af den lidelse, der ifølge Buddha er uadskilleligt forbundet med livet. Selv guderne lider, fordi de lever.

Kristen meditation
Formålet med kristen meditation er at lade sig fylde af Gud. Igennem meditationens stilhed og bøn at blive opmærksom på Kristi nærvær og bringe Kristus i centrum. Jesus lærte os, at livet grundlæggende er godt. Det onde er ikke en del af livet; men en forurening af livet, der kan fjernes. Meditationens formål er derfor at give livet dybde og indhold.

Hvordan gør man?
Man sætter sig på en stol, så man sidder rank uden spændinger med hænderne samlede eller foldede på benene.
Derpå fokuserer man på føddernes underside og mærker, hvordan fødderne hviler på gulvet. Når man kan mærke sine fødders underside, går man videre og fokuserer på oversiden og arbejder sig på den måde op igennem hele sin krop, ned igennem armene og afslutningsvis op igennem halsen, indtil man kan mærke sit hår. (Hvilket hverken er mærkeligt eller mystisk, da hvert eneste hår har en følecelle, der hele tiden fortæller hjernen, hvordan håret står.)

Når man på den måde er i kontakt med sin krop, fokuserer man på åndedrættet og koncentrerer sig om at følge med i, hvad der sker, når luften strømmer ind og ud af kroppen. Her bliver den verdslige ikke religiøse meditation (Mindfulness) stående ved åndedrættet alene; medens en kristen meditation knytter et ord, en sætning eller en bøn til åndedrættet. Ordene kan fx være Far, Herre eller tilgiv, der ordløst udtales i takt med åndedrættet. Sætningen kan fx være Herre, vær mig nær, Herre, vis mig vejen eller et bibelord. Bønnen kan være Fadervor eller en anden kristen bøn.

Ligesom man ikke kan cykle, første gang man prøver; men må lære det, kan man heller ikke meditere længe, første gang man prøver; men roen og trygheden kommer hurtigt, og efterhånden kan man meditere længere og længere.

Jens Bisgaard

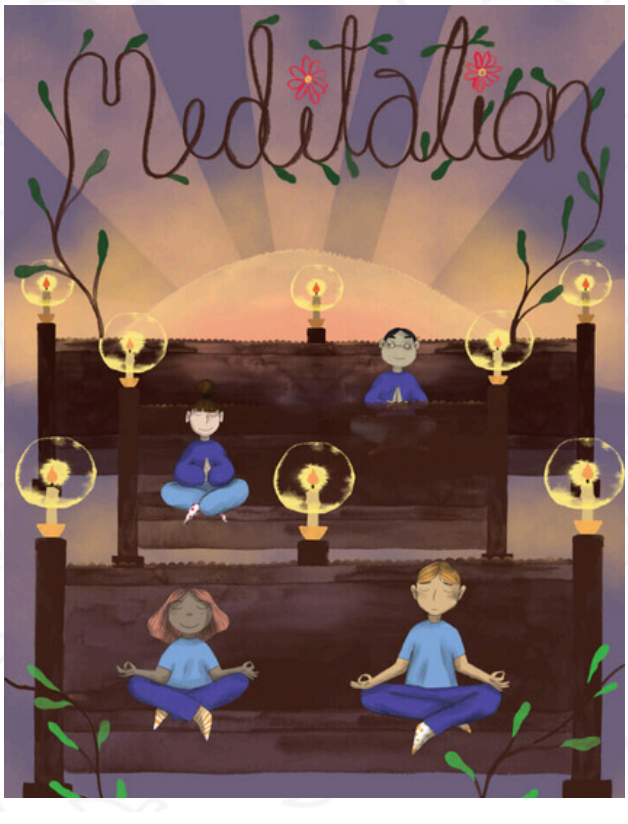

Liv i mere end vi aner

Vi er lige så stille på vej ind i den mørke tid. Det varer ikke længe, før vi slet ikke kan lade være med at hænge nogle flere lys op – og på gåture rundt mellem husene vil vi se en masse kreative løsninger med lyskæder i alle længder og farver. For når mørket lukker sig omkring os, svarer vi igen med lys! Jo flere jo bedre!

Konfutse var en kinesisk embedsmand og filosof. Han levede ca. 551-479 før Kristus. Han er kendt for blandt andet at have sagt: "Bedre at tænde et lys om end aldrig så lille end at forbande mørket."

Der er sikkert folk før ham, der har sagt noget, der ligner – for lys er helt afgørende for liv og trivsel. Og også for noget så lavpraktisk som at kunne finde vej eller finde sine nøgler …

Ca. 500 år efter Konfutse hører vi om en anden vis mand, der gik rundt på de støvede veje i Galilæa: Jesus fra Nazareth, blev han kaldt.

Han gik længere end blot til at tale om lyset. Han sagde om sig selv: "Jeg er verdens lys!"

Det er ikke svært at forestille sig, at den udtalelse har været provokerende for mennesker dengang – ligesom vi også i dag ville være temmelig skeptiske, hvis nogen her hos os, sagde sådan om sig selv. For "hvem tror han egentlig han er?!"

Der er bare noget, der tyder på, at da Jesus sagde det, var det faktisk sandt! For det lys, han tændte i mennesker og i verden dengang, det lys brænder fortsat! Lyser spreder trøst og mod og tro og håb i mennesker overalt hvor det får lov at skinne. Lyset inspirerer os til at dele det og lade det brænde overalt, hvor mørket ellers slutter sig omkring os.

Sygeplejersker, læger, nødhjælpsarbejdere bærer det med sig rundt i verdens brændpunkter.

Det deles hen over hækken i villakvarteret og til den hjemløse på bænken og alkoholikeren i varmestuen. Det tændes ved sygesengen, når vi mærker at den, vi elsker, er på vej væk. Og det tændes på barselsgangen, når et nyt menneske er kommet til.

Det sættes på altre i kirker – og sikkert også i vindueskarmen hos dig.

Lys tænder vi også, når vi her den 1. november markerer "Alle Helgen". Den tid på året, hvor vi mindes de mennesker, som vi har mistet.

Præst og salmedigter Holger Lissner har skrevet en salme om det. Du får lidt af den her:

Du (Gud) griber os i mørket
og blidt mod lyset vender.
For selv om vi er adskilt,
er vi i Dine hænder.
Og vi har hørt det rygte,
at Kristus sprængte graven,
og derfor knejser liljen
mod forårssol i haven.

Se, døden er forandret.
Nu kan den ikke vinde!
Da Kristus tog den på sig,
blev den en slagen fjende.
Og derfor kan vi håbe,
at også vi får givet
at gå i morgensolen
og glæde os ved livet.

Så lad kun sorgen synge,
få luft for al sin klage,
og lad kun savnet tynge,
Din godhed bli'r tilbage.
Du gi'r os nye kræfter.
Du knytter nye tråde.
Og hvad så sker derefter,
må komme af Din nåde.
(Den danske salmebog nr. 552)

Brian Krüger Iverfsen

Oktober			
Tirsdag d. 6. oktober	13.45	Minikonfirmand	Ejstrup Kirke
Fredag d. 9. oktober	09.30	Sognecafè	Konfirmandstuen
Tirsdag d. 20. oktober	13.45	Minikonfirmand	Ejstrup Kirke
Tirsdag d. 20 oktober	18.30	Menighedsrådsmøde	Konfirmandstuen
Fredag d. 23. oktober	09.30	Sognecafè	Konfirmandstue
Tirsdag d. 27. oktober	13.45	Minikonfirmand (afslutning)	Ejstrup Kirke
Tirsdag d. 27. oktober	16.30	Fællessang	Ejstrup Kirke
November			
Torsdag d. 5. november	13.00	Kor med Per-Arnt	Ejstrup Kirke
Fredag d. 6. november	09.30	Sognecafe	Konfirmandstuen
Torsdag d. 12. november	13.00	Kor med Per-Arnt	Ejstrup Kirke
Onsdag d. 18. november	18.30	Menighedsrådsmøde	Konfirmandstuen
Torsdag d. 19. november	13.00	Kor med Per-Arnt	Ejstrup Kirke
Fredag d. 20. november	09.30	Sognecafè	Konfirmandstuen
Tirsdag d. 24. november	16.30	Fællessang	Ejstrup Kirke
Torsdag d. 26. november	13.00	Kor med Per-Arnt	Ejstrup Kirke
December			
Fredag d. 4. December	09.30	Sognecafè	Konfirmandstuen
Onsdag d. 16. December	18.30	Menighedsrådsmøde	Konfirmandstuen
Tirsdag d. 29. December	16.30	Fællessang	Ejstrup Kirke

Datoer for plejehjemsgudstjenester - se side 2

Gudstjenester

Oktober					
4.oktober	10.30	Brian Krüger Iversen		Gludsted	18.e.trinitatis
11.oktober		Ingen gudstjeneste			19.e.trinitatis
18.oktober	10.30	Brian Krüger Iversen		Gludsted	20.e.trinitatis
25.oktober	9.00	Kirsten Juul	Ejstrup		21.e.trinitatis
November					
1.november	14.00	Brian Krüger Iversen		Gludsted	Allehelgen
1.november	15.30	Brian Krüger Iversen	Ejstrup		Allehelgen
8.november	10.30	Jens Bisgaard		Gludsted	23.e.trinitatis
15.november	10.30	Brian Krüger Iversen	Ejstrup		24.e.trinitatis
22.november	10.30	Jens Bisgaard		Gludsted	Sidste søndag
29.november	10.30	Brian Krüger Iversen	Ejstrup		1.i.advent
December					
6.december	10.30	Brian Krüger Iversen		Gludsted	2.i.advent
13.december	9.00		Ejstrup		3.i.advent
20.december	10.30	Brian Krüger Iversen		Gludsted	4.i.advent
24.december	→	Brian Krüger Iversen	**Ejstrup Kl. 10.30 og 16.00**	**Gludsted kl. 14**	Juleaftensdag
25.december	10.30	Brian Krüger Iversen	Ejstrup		Juledag
26.december	10.30	Brian Krüger Iversen		Gludsted	2.juledag
27.december		Ingen gudstjeneste			Julesøndag